

**3558. Uredba o spremembah Uredbe o ekološko pomembnih območjih**

Na podlagi četrtega odstavka 32. člena Zakona o ohranjanju narave (Uradni list RS, št. 96/04 – uradno prečiščeno besedilo, 61/06 – ZDru-1 in 8/10 – ZSKZ-B) izdaja Vlada Republike Slovenije

**U R E D B O**  
**o spremembah Uredbe o ekološko pomembnih območjih**

1. člen

V Uredbi o ekološko pomembnih območjih (Uradni list RS, št. 48/04 in 33/13) se priloga 1 nadomesti z novo prilogo 1, ki je kot priloga 1 sestavni del te uredbe.

Priloga 2 se nadomesti z novo prilogo 2, ki je kot priloga 2 sestavni del te uredbe.

KONČNA DOLOČBA

2. člen

Ta uredba začne veljati naslednji dan po objavi v Uradnem listu Republike Slovenije.

Št. 00728-61/2013  
Ljubljana, dne 28. novembra 2013  
EVA 2013-2330-0160

**Vlada Republike Slovenije**

**dr. Gregor Virant** l.r.  
Minister

## Priloga 1

## »Priloga 1

## Preglednica 1: Ekološko pomembna območja

Identifikacijska številka	Ime ekološko pomembnega območja	Sprememba		
11300	Kamniško - Savinjske Alpe			
11500	Velenjsko - Konjiško hribovje			
12100	Zasavsko hribovje			
12200	Kozjansko - Sotla			
12300	Menina planina			
12600	Bohor - Vetrnik			
13200	Dobrovlje - Čreta			
13600	Posavsko hribovje - severno ostenje - Mrzlica			
14500	Tisovec - Orlica - Kunšperška gora			
14800	Kum			
16500	Sotla			
16800	Savinja - Letuš	se združi v	95900	Savinja Grušovlje - Petrovče
16900	Dolgi potok na Rudnici			
17100	Savinja med Radmirjem in Nazarjami	se združi v	95900	Savinja Grušovlje - Petrovče
17200	Zbelovska gora			
17300	Kamenški potok			
17400	Voglajna in Slivniško jezero	se preimenuje v	17400	Voglajna, Slivniško jezero in Ločnica
17500	Vrbje pri Žalcu	se združi v	95900	Savinja Grušovlje - Petrovče
17600	Žovneško jezero			
17700	Volčeke			
17800	Košnica pri Celju			
17900	Blagovna - ribniki			
18100	Grmada pri Pečovniku			
18200	Ložnica	se združi v	94300	Ložnica s Trnavo
18300	Ajdovska peč			
18400	Slovenske Konjice			
18500	Ocvirkova jama			
18600	Jama Pekel	se združi v	94300	Ložnica s Trnavo
18700	Šmihel nad Laškim			
18800	Raja peč			
18900	Dobje			
19100	Drameljski potok	se preimenuje v	19100	Drameljski potok - mokrotni travniki

Identifikacijska številka	Ime ekološko pomembnega območja	Sprememba
19200	Boštanj	
19300	Vrhek	
19500	Boletina	
19700	Glija jama	
21100	Julijske Alpe	
21300	Karavanke	
21400	Ratitovec - Jelovica	
24600	Škofjeloško hribovje	
24700	Kandrše	
25200	Možjanca - Štefanja gora	
25300	Sava Bohinjka in Sava Dolinka - širše območje sotočja	
25400	Sava od Radovljice do Kranja s sotočjem Tržiške Bistrice	
25600	Brdo - grad pri Kranju	
26200	Češeniške in Prevojske gmajne	
26300	Tunjščica	
26400	Sava Bohinjka z Mostnico in Ribnico	
26800	Sava Dolinka od Zelencev do Hrušice	
27100	Ihan	
27200	Brezje pri Trziču	se združi z 21300 Karavanke
27300	Bidovčeva jama	
27400	Krašnja	
27500	Kokra - spodnji tok	
27600	Nemški Rovt	
27700	Zelenci in Ledine pod Ratečami	
27800	Žiganja vas	se združi v 92200 Dacarjevo brezno - Žiganja vas
28200	Zadnje struge pri Suhadolah	
28300	Breznica	
28400	Rača od Krašč do Zaloga	
28500	Kropa	
28600	Dacarjevo brezno	se združi v 92200 Dacarjevo brezno - Žiganja vas
28700	Dolga jama	
28800	Ihanska jama	
28900	Podhom	
29100	Soteska pri Bohinju	
29200	Melišča pri Stahovici	
29300	Peračica	
31100	Kočevsko	

Identifikacijska številka	Ime ekološko pomembnega območja	Sprememba
31200	Krimsko hribovje - Menišija	
31300	Notranjski trikotnik	
31400	Ljubljansko barje	
33500	Sava od Mavčič do Save	
34300	Rašica, Dobeno, Gobavica	
34400	Šmarna gora - Skaručenska ravan	
34500	Ribniška dolina	
34600	Vrzenec	
34700	Marijino brezno	
34800	Bloščica	
34900	Briše	se združi v 95300 Polhograjsko hribovje
35100	Loško polje	
35200	Čemšeniška planina	
35300	Sora	
35400	Radensko polje - Bičje	
35500	Podreber - Dvor	
35600	Butajnova	se združi v 95300 Polhograjsko hribovje
35700	Zaplana	
35800	Medvedje Brdo	
35900	Županova jama	
36100	Poljanska Sora	
36200	Vintarjevec	
36300	Ligojna	
36400	Polhograjska Grmada	
36500	Mišja dolina z Velikimi logi	
36600	Škocjan	
36700	Skednevnica	se preimenuje v 36700 Skedenca nad Rajnturnom
36800	Polhograjska Gora	se združi v 95300 Polhograjsko hribovje
36900	Polšnik	
37100	Podpeška jama	
37200	Medija	
37300	Zgornja Jablanica	
37400	Slivnica	
37500	Potiskavec	
37600	Tošč	se združi v 95300 Polhograjsko hribovje
37700	Sračja dolina	se združi z 34300 Rašica, Dobeno, Gobavica
37800	Dole pri Litiji	
37900	Vodena jama	
38100	V produ	se združi v 94100 Ljublanica - Gradaščica - Mali Graben

Identifikacijska številka	Ime ekološko pomembnega območja	Sprememba
38200	Žejna dolina	
38300	Lučka jama	
38400	Rakovnik	se preimenuje v 38400 Rakovnik pod Golovcem
38500	Kadice, Mateča voda in Bistrica	
38600	Zelena dolina	
38700	Jama na Pucovem Kuclu	
38800	Šimenkova jama	
38900	Babja luknja	
39100	Rožnik	
39200	Kozje stene pri Slivnici	
39300	Dolina Črnega potoka	
39400	Črna dolina pri Grosuplju	
39500	Skobčev mlin	
39600	Vir pri Stični	
39700	Mala Loka pri Višnji Gori	
39800	Jezerc	
41200	Pohorje	
41300	Goričko	
41400	Kobansko	
41500	Drava - spodnja	
41600	Boč - Haloze - Donačka gora	
42100	Mura - Radmožanci	
42400	Vinorodne Haloze	
42500	Dravsko polje	
42600	Slovenske gorice - osrednji del	
43400	Oplotnica	se združi z 41200 Pohorje
43500	Košenjok	
43600	Hrastovec	
43700	Uršlja gora - Razbor	
44100	Dravinjska dolina	
44200	Ščavniška dolina	
44300	Zgornja Drava	
44400	Fram	se združi z 41200 Pohorje
44700	Dolga Brda - Strojna	
44900	Radgonsko - Kapelske Gorice	
45100	Devina	
45200	Ličenca	
45300	Medvedce	
45400	Rački ribniki - Požeg	
45500	Slivniški ribniki	se združi z 41200 Pohorje

Identifikacijska številka	Ime ekološko pomembnega območja	Sprememba		
45600	Pesniška dolina			
45700	Obrež			
46100	Razvanje			
46200	Boreci			
46700	Strejaci			
47100	Lovrenc na Pohorju	se združi z	41200	Pohorje
47200	Podvinci			
47300	Ježevec			
47400	Pragersko			
47500	Juršinci			
47600	Grabonoš			
47700	Kočno ob Ložnici			
47900	Dobrava			
48100	Libanja			
48200	Velovlek			
48300	Dolina smrti			
48400	Pikrnica - Selčnica			
48500	Stanetinski in Kupetinski potok			
48600	Vrhe pri Slovenj Gradcu			
48700	Obistove skale			
48800	Votla peč			
49800	Ljubična - Zgornje Poljčane			
51100	Kras			
51200	Snežnik - Pivka			
51300	Trnovski gozd in Nanos			
52400	Vipavska dolina - spodnja	se združi v	92500	Dolina Vipave
53200	Zgornja Idrijca	se združi z	51300	Trnovski gozd in Nanos
53300	Trebuša	se združi z	51300	Trnovski gozd in Nanos
53400	Dolina Branice			
53500	Banjšice			
53600	Reka (Velika voda)			
53700	Matarsko podolje			
54400	Matajur			
54500	Nanoščica - porečje			
54600	Blegoš			
54700	Vipava - reka in osrednji del Vipavske doline	se združi v	92500	Dolina Vipave
55100	Skalnica			
55200	Slavinski Ravnik			
55300	Porezen - Cimprovka			

Identifikacijska številka	Ime ekološko pomembnega območja	Sprememba		
55400	Soča			
55500	Korada - Kolovrat			
55600	Cerkno - Zakriž			
55700	Vrhe na Vipavskem			
55900	Otalež - Lazec			
56400	Sabotin			
56600	Idrija - spodnja	se združi z	56700	Idrija s pritoki
56700	Idrija s pritoki			
56800	Nadiža s pritoki			
56900	Podbrdo			
57100	Ajševica	se združi v	92500	Dolina Vipave
57300	Krasnica			
57400	Kendove robe			
57500	Mrzla jama pri Prestranku			
57600	Ukovnik			
57700	Mlake pri Vipavi	se združi z	51300	Trnovski gozd in Nanos
57800	Jama pod Lešetnicami			
57900	Divja jama nad Plavmi	se preimenuje v	57900	Divja jama nad Plavmi in Zamedvejski potok
58100	Jama pod Smoganico	se preimenuje v	58100	Jama pod Smogodnico
58200	Jelenk			
58300	Kožbanjšček - potok	se preimenuje v	58300	Kožbana
58400	Pod Mijo			
58500	Avče			
58600	Jama v Globinah			
58700	Kobariško Blato			
58800	Melišča pri Modreju			
58900	Znojile			
59100	Driselpoh			
59200	Mali vrh			
59300	Mrzlek			
59400	Lipovšček			
59500	Gorska grapa	se združi z	56700	Idrija s pritoki
59600	Studenec pod Vojskarsko planoto	se preimenuje v	59600	Kanomljica s pritoki
59700	Sušački, Smrdejski in Fabski potok			
61400	Gorjanci			
61500	Krakovski gozd			
62200	Ajdovska planota			
62300	Temenica			
63300	Ajdovska jama			

Identifikacijska številka	Ime ekološko pomembnega območja	Sprememba
63400	Šentjernejsko polje	
63500	Jovsi	
63600	Radulja	
63700	Sava od Radeč do državne meje	
64500	Krupa	
64600	Veliko bukovje	
64700	Kolpa	
64800	Lahinja	
64900	Metlika	
65100	Krka - reka	
65400	Vejar	
65500	Mirna	
65700	Vrhtrebnje	
65800	Brestanica	
66200	Šumberk	
66300	Dobličica	
66500	Koprivnica	
67900	Petrišina jama	
68300	Petanjska jama	
68400	Čatež	
68500	Bezgovka	
68600	Kotarjeva prepadna	
68700	Sušica - izviri	se združi z 65100 Krka - reka
68800	Slugova jama	
68900	Brusnice	
69400	Gornji kal	
71500	Dragonja - porečje	
75200	Sečoveljske soline s Sečo	
77600	Škocjanski zatok	
78100	Vanganelško jezero s pritoki	se združi z 71500 Dragonja - porečje
78200	Rižana	
78300	Debeli rtič	
78400	Strunjanske soline s Stjužo	se združi v 96800 Strunjan
78500	Žusterna - Izola	
78600	Žusterna	
78700	Rt Madona	
78800	Strunjanski klif	se združi v 96800 Strunjan
78900	Sv. Nikolaj	
79100	Zaliv Sv. Jerneja	se združi z 78300 Debeli rtič
79200	Jezeri v Fiesi	



Identifikacijska številka	Ime ekološko pomembnega območja	Sprememba		
79300	Piranski klif			
79400	Debeli rtič - Valdoltra	se združi z	78300	Debeli rtič
79500	Pacug - Fiesa	se združi v	96800	Strunjan
79600	Strunjan - Pacug	se združi v	96800	Strunjan
79700	Rižana - estuarij			
79800	Izolansko brezno			
79900	Mogoron			
91100	Bajdinc	se doda		
91200	Bezuljak	se doda		
91300	Bistrica z Bučavnico in Beno	se doda		
91400	Bolska	se doda		
91500	Bukovica	se doda		
91600	Cereja	se doda		
91700	Cerkniščica	se doda		
91800	Curnovščica	se doda		
91900	Čolniški potok s pritoki	se doda		
92100	Črni potok	se doda		
92200	Dacarjevo brezno - Žiganja vas	se doda		
92300	Dobovšek	se doda		
92400	Dolenji Suhor	se doda		
92500	Dolina Vipave	se doda		
92600	Dolsko	se doda		
92700	Domaček	se doda		
92800	Drameljski potok	se doda		
92900	Globoščica s pritoki	se doda		
93100	Goriška Brda	se doda		
93200	Grad Podčetrtek	se doda		
93300	Hinja s pritoki	se doda		
93400	Jenina	se doda		
93500	Jezerščica s pritokom	se doda		
93600	Kosca	se doda		
93700	Kotredež	se doda		
93800	Kovnišča	se doda		
93900	Kozarica	se doda		
94100	Ljubljana - Gradaščica - Mali Graben	se doda		
94200	Loki potok s pritoki	se doda		
94300	Ložnica s Trnavo	se doda		
94400	Lučnica	se doda		
94500	Lukovski potok	se doda		

Identifikacijska številka	Ime ekološko pomembnega območja	Sprememba
94600	Maljek	se doda
94700	Marindol	se doda
94800	Mavelščica	se doda
94900	Osrednje slovenske gorice	se doda
95100	Pajsarjeva jama	se doda
95200	Podbrdo - skalovje	se doda
95300	Polhograjsko hribovje	se doda
95400	Potok Reka s pritoki	se doda
95500	Rakovnik	se doda
95600	Reka pri Grajski vasi	se doda
95700	Reka pri Laškem	se doda
95800	Savinja Celje - Zidani most	se doda
95900	Savinja Grušovlje - Petrovče	se doda
96100	Savski potok	se doda
96200	Selca	se doda
96300	Slatinski potok	se doda
96400	Sopot s pritoki	se doda
96500	Spodnji Ponkvica	se doda
96600	Stiški potok	se doda
96700	Strmec	se doda
96800	Strunjan	se doda
96900	Strunjanska dolina	se doda
97100	Suhadolski potok	se doda
97200	Štangarski potok	se doda
97300	Štavberk	se doda
97400	Tičnica	se doda
97500	Trojane	se doda
97600	Tržiščica s pritoki	se doda
97700	Veliki potok	se doda
97800	Zagajski potok - povirni del	se doda
97900	Završe	se doda
98100	Žičnica s pritoki	se doda

**Pomen izrazov v Preglednici 1:**

se doda - v območje se doda vrsta, zaradi katere je območje določeno

se preimenuje v - območju se spremeni ime

se združi v - območje se združi v navedeno območje

se združi z - območje se poveča s priključitvijo navedenih območij

**Preglednica 2: Ekološko pomembna območja – vhodi v jame**

Identifikacijska številka	Ime ekološko pomembnega območja
30101	Gradišnica
30103	Najdena jama
30104	Vranja jama
30105	Škofji lom
30110	Logarček
30111	Erjavščica
30113	Velika Karlovica
30115	Zatočna jama - Viršnica - Lazarjeva jama
30117	Mrzla jama pri Ložu
30119	Krška jama
30125	Kompoljska jama
30131	Potiskavška jama
30132	Zelenka
30137	Vodna jama v Jelendolu
30141	Vodna jama pri Klinji vasi 1
30143	Jama v Šahnu
30151	Bilpa
50101	Jama 2 v Drči
50109	Divje jezero
50117	Mejame - slepa dolina
50127	Pivka jama
50128	Magdalena jama
50129	Črna jama
50131	Postojnski jamski sistem
50144	Fužina pri Stari vasi
50146	Jama na Kremenci
50147	Planinska jama
50149	Škratovka
50155	Matijeva jama
50161	Kozja jama
60103	Lukenjska jama
60127	Stolbe

**Preglednica 3: Ekološko pomembna območja – Osrednje območje življenjskega prostora velikih zveri in morje**

Identifikacijska številka	Ime ekološko pomembnega območja
80000	Osrednje območje življenjskega prostora velikih zveri
70000	Morje in morsko obrežje

Priloga 2

»Priloga 2

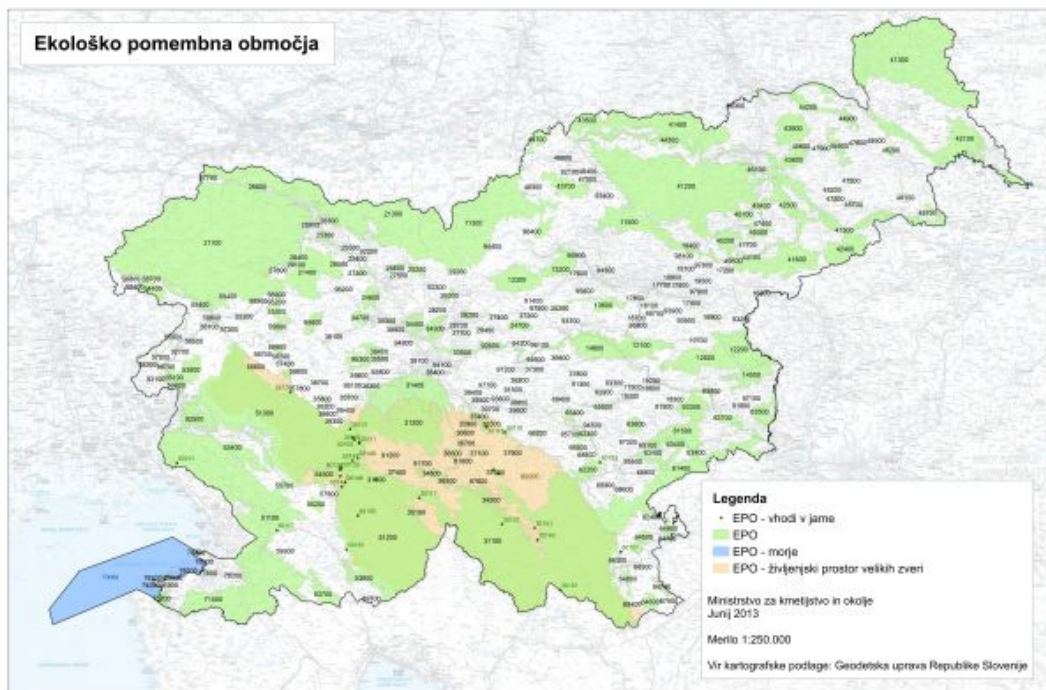

«.